

IMPLANTAÇÃO SIAFIC E SISTEMAS ESTRUTURANTES (EXPERIENCIA DO PI)

PAINEL 10: GOVERNANÇA E INOVAÇÃO NA GESTÃO PÚBLICA
PALESTRANTE RICJARDESON ROCHA DIAS

FAZENDA
Secretaria de Estado
da Fazenda / SEFAZ



PERFIL DO MINISTRANTE

Superintendente do Tesouro Estadual e Analista do Tesouro Estadual – SEFAZ/PI

Bacharel em Ciências Contábeis. Especialista em Contabilidade Pública (UFPI). MBA em Finanças Públicas (IBMEC)

Autor do livro "Contabilidade Aplicada ao Setor Público para Exame de Suficiência do CRC". Editora EDIPRO. Bauru/SP.

Representante do Piauí no GEFIN/ CONFAZ e assessor técnico da CTCINF/ STN.





AQUISICÃO

DO SIAFE-PI

AQUISIÇÃO DO SIAFE-PI

Em 30 de abril de 2015, foi designada comissão para análise da proposta técnica do novo sistema Integrado de Planejamento, Orçamento, Administração Financeira e Contabilidade do Estado do Piauí.



AQUISIÇÃO DO SIAFE-PI

The screenshot shows the official website of the Secretaria da Fazenda do Estado do Piauí. At the top, there are navigation links for 'UFR-PI R\$ 2,99', 'Mapa do Site', and 'Intranet'. A search bar is located in the top right corner with the text 'pesquisar na sefaz' and a 'BUSCAR' button. Below the search bar, there are radio buttons for 'Documentos' and 'Notícias'. The main header features the state's coat of arms and the text 'Secretaria da Fazenda Governo do Estado do Piauí'. To the right of the header is a login section for 'SIATweb - SISTEMA DE AUTOATENDIMENTO' with fields for 'Usuário' and 'Senha', an 'OK' button, and links for 'Novo usuário' and 'Novo usuário principal'. A 'DARWeb' logo is also present. A horizontal menu below the header includes categories: 'INICIAL', 'INSTITUCIONAL', 'SERVIÇOS', 'INFORMAÇÕES', 'TRANSPARÊNCIA', and 'FALE CONOSCO'. The main content area displays a news article dated 'Seg, 24 de Agosto de 2015 12:28' with the headline 'Sefaz envia representantes ao ES para modernizar práticas de finanças'. The article text states that representatives from the Treasury and Technology areas of the Secretaria da Fazenda traveled to Espírito Santo for technical cooperation regarding the replacement of the SIAFEM system. It also mentions that since 2012, Espírito Santo has been modernizing its Treasury management area, replacing SIAFEM with the more modern SIGEFES system. To the right of the article is a 'SERVIÇOS ON LINE' section featuring a large green graphic with the text 'SIAT web Sistema de Autoatendimento'. Below this is a 'REFIS 2016' section with a small image of a man's face and the text 'COM PAGAMENTO EM ATÉ 120 VEZES'.



AQUISIÇÃO DO SIAFE-PI



SIATweb - SISTEMA DE AUTOATENDIMENTO

Usuário

Senha

OK

[Novo usuário](#)

[Novo usuário principal](#)



DARWeb

INICIAL

Bem vindo ao Portal da SEFAZ-PI

INSTITUCIONAL

Saiba mais sobre a SEFAZ-PI

SERVIÇOS

Serviços disponíveis para o cidadão

INFORMAÇÕES

Informações para o cidadão

TRANSPARÊNCIA

Acesso a informação do Estado

FALE CONOSCO

Plantão Fiscal e Ouvidoria.

Qua, 05 de Agosto de 2015 08:32 -

Governo discute processo de implantação do novo Sistema de Administração Financeira



64



Representantes da Secretaria da Fazenda, através das áreas do Tesouro Estadual e Tecnologia, e da Secretaria de Planejamento, se reuniram na Sefaz para tratar sobre o início do processo de implantação do novo Sistema Integrado de Administração Financeira do Estado (SIAFE/PI). O sistema vai substituir ao SIAFEM.

Segundo o diretor da Unidade de Controle Contábil (UNICON) da Sefaz, Ricjardeson Dias, as atividades de implantação iniciarão em setembro/2015 logo após a conclusão da licitação da empresa que ficará a cargo de operacionalizar. Os trabalhos devem ser concluídos em dezembro/2017.

SERVIÇOS ON LINE



REFIS 2016



AQUISIÇÃO DO SIAFE-PI

AQUISIÇÃO DO SIAFE-PI

Empresa Vencedora:
Logus Sistemas de Gestão Pública

Valor:
R\$ 9,3 milhões

Fonte de recursos:
Operação de Crédito com o BID

Data da contratação:
Contrato nº 43 de 30/09/2015



AQUISIÇÃO DO SIAFE-PI

Módulos Contratados:

1. Planejamento e Orçamento;
2. Execução Financeira e Contábil.

Abrangência:

Todos os Poderes no âmbito Estadual

Cronograma de Implantação:

Setembro/2015 até Dezembro/2017

Propriedade dos Fontes:

Governo do Estado do Piauí



AQUISIÇÃO DO SIAFE-PI

Nome do Sistema:

Sistema Integrado de Administração Financeira do Estado do Piauí- SIAFE-PI

Ferramenta de gestão do projeto:
JIRA

Ferramenta extrator de dados:
FLEXVISION



COMPARATIVO SIAFEM X SIAFE-PI



SIAFEM	SIAFE-PI
Geração: 1ª	Geração: 3ª
Linguagem: Natural ADABAS	Linguagem: JAVA
Layout: DOS	Layout: WEB
Empresa: SERPRO (pública)	Empresa: LOGUS (privada)

SIAFEM	SIAFE-PI
Acesso: Intranet	Acesso: Intranet e/ou Internet
Integração com sistemas: Difícil	Integração com sistemas: Fácil
Geração de relatórios: Difícil	Geração de relatórios: Fácil
Uso do mouse: Não	Uso do mouse: Sim

TRANSAÇÕES EM TRÊS CLIQUES

LOGUS Sistema Integrado de Administração Financeira
TECNOLOGIA

Planejamento **Execução** Projetos Apoio Administração Relatórios

Execução Orçamentária Execução Financeira Contabilidade Contratos e Compras

- Detalhamento de Dotação
- Formalização de Crédito Adicional
- Importação de Projeção de Receita
- Liberação de Cotas
- Nota de Descentralização de Crédito
- Nota de Crédito
- Nota de Dotação
- Nota de Empenho**
- Nota de Liquidação

Nota de Empenho

> Filtro

Mostrando 5 resultados

Número	UG Emitente	Data Emissão	Doc. al
2016NE00063	130101	03/10/2016	
2016NE00062	130101	03/10/2016	
2016NE00061	130101	03/10/2016	
2016NE00006	460101	30/09/2016	

- Anular Documentos em lote
- Anular PDs em lote
- Conformidade Diária
- Conformidade Contábil
- Despesa Exercício Anterior
- Detalhamento da Conta Contábil
- Lista saldo da conta por UG
- Emitir balancete
- Emitir balanços
- Emitir diário
- Emitir razão
- Emitir Livro razão
- Execução de Processos Contábeis
- Encerrar mês
- Envio de documentos
- Evento
- Importação do Patrimônio
- Importação de Pagamento de Despesas
- Item Patrimonial
- Nota de Evento
- Nota de Sistema
- Nota Patrimonial

Plano de Contas

Execução > Contabilidade > Plano de Contas

> Filtro

Conteúdo

Inserir
 Alterar
 Visualizar
 Imprimir
 Copiar
 Excluir

Conta Contábil	Nome	Natureza	D/C	Tipo	E/C	Sistema	ISF	Transfere Saldo	Inverte Saldo	Tipo Orçamentário	Ativa
▼ 1.0.0.0.0.00.00	ATIVO	P	D	S		Sim		Não	Não		Sim
▼ 2.0.0.0.0.00.00	PASSIVO E PATRIMÔNIO LIQUIDO	P	C	S		Não		Não	Não		Sim
▼ 3.0.0.0.0.00.00	VARIAÇÃO PATRIMONIAL DIMINUTIVA	P	D	S		Não		Não	Não		Sim
▼ 4.0.0.0.0.00.00	VARIAÇÃO PATRIMONIAL AUMENTATIVA	P	C	S		Não		Não	Não		Sim
▼ 5.0.0.0.0.00.00	CONTROLES DA APROVAÇÃO DO PLANEJAMENTO E ORÇAMENTO	O	D	S		Não		Não	Não		Sim
▼ 6.0.0.0.0.00.00	CONTROLES DA EXECUÇÃO DO PLANEJAMENTO E ORÇAMENTO	O	C	S		Não		Não	Não		Sim
▼ 7.0.0.0.0.00.00	CONTROLES DEVEDORES	C	D	S		Não		Não	Não		Sim
▼ 8.0.0.0.0.00.00	CONTROLES CREDORES	C	C	S		Não		Não	Não		Sim



IMPLANTAÇÃO

DO SIAFE-PI

IMPLANTAÇÃO DO SIAFE-PI

O processo de implantação do sistema iniciou em Setembro de 2015 para entrar em produção em Janeiro de 2017.

O SIAFE-PI está dividido em dois ambientes: de Configuração e de Produção.



IMPLANTAÇÃO DO SIAFE-PI



IMPLANTAÇÃO DO SIAFE-PI

O SIAFE-PI foi implantado no contexto econômico de crise, e proporciona avanços no monitoramento da Qualidade do Gasto Público, para a otimizar a aplicação dos recursos arrecadados.

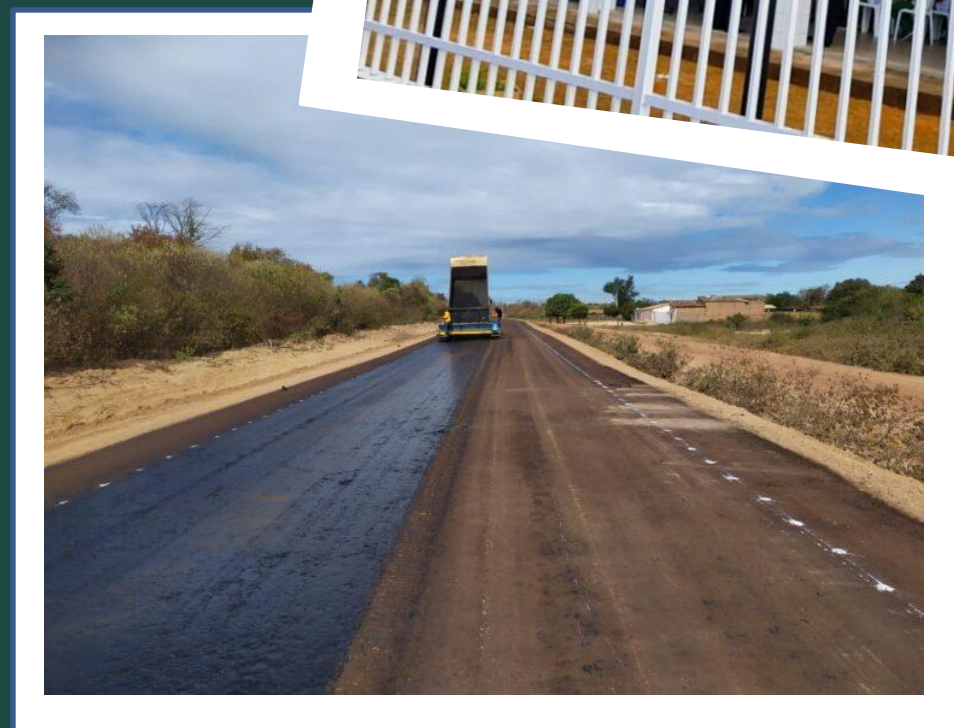

MODULOS SIAFE-PI

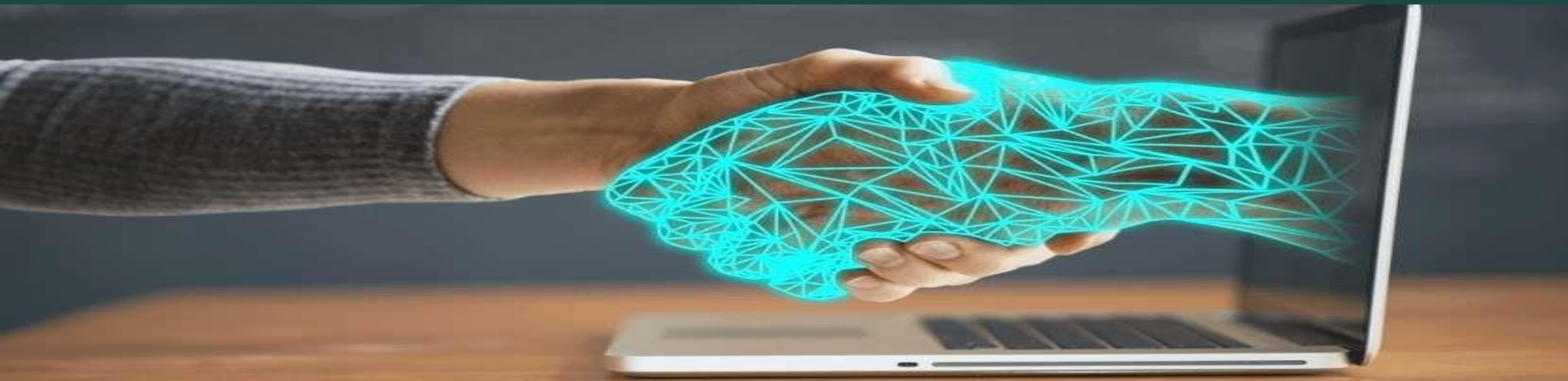

NOVOS MODULOS

SIAFE-PI

Siafe-Pi

Patrimônio

Compras e Contratos

Conciliação Bancária

Dívida Pública

Fluxo de Caixa

Projetos

Integrações

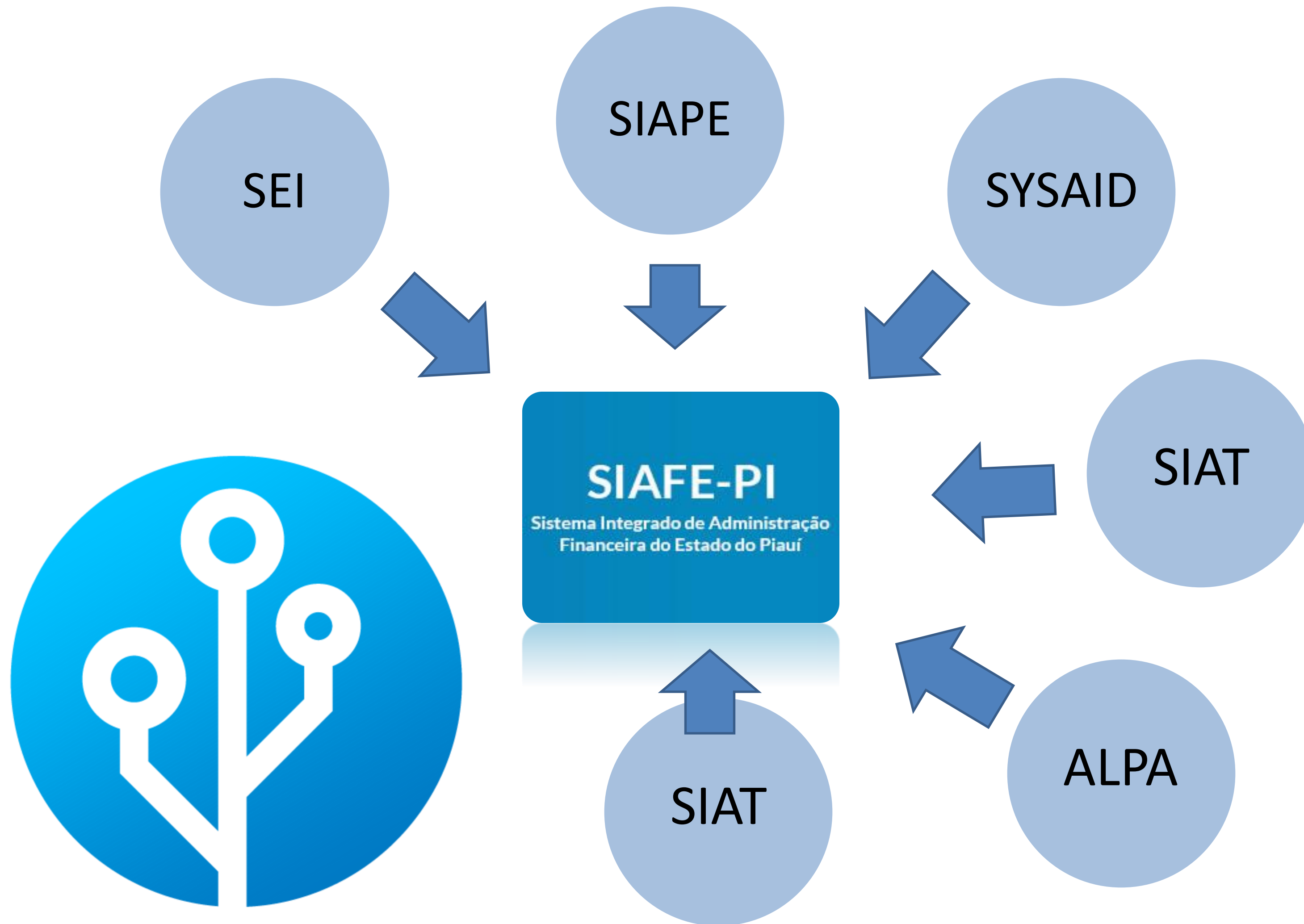

30/09/21, 14:30

Piauí sobe 14 posições em solidez fiscal no Ranking de Competitividade do CLP

GERAL

Piauí é o 5º melhor estado na Qualidade da Informação Contábil e Fiscal

Em ranking da STN, o Piauí ficou à frente de estados como São Paulo, Santa Catarina, Minas Gerais e Rio Grande do Sul.

Economia

14 AGOSTO, 2019 17:40

Ministério da Economia eleva nota de avaliação do Piauí

Wellington Dias anuncia antecipação do 13º salário dos servidores

“O Piauí apostou no equilíbrio e hoje podemos anunciar aqui a antecipação do pagamento do 13º”, afirmou.



WANESSA GOMMÈS
TERESINA - PIAUÍ

4 de outubro de 2024 | 14:52 | Atualizado em 14:57

Economia e Negócios

Estado do Piauí economiza R\$ 30 milhões em dois meses

“O Governo do Estado vem buscando melhorar a qualidade dos gastos públicos”, disse Rafael Fonteles.

OBRAS

PRO Piauí entrega obras e leva novos investimentos ao Médio Parnaíba

O coordenador do programa visita nesta quarta (7) as cidades de Miguel Leão, Lagoinha do Piauí, Agricolândia e São Pedro do Piauí.

Novos Analistas do Tesouro Estadual tomam posse nesta sexta-feira (12)

Tomaram posse, nesta sexta-feira (12), mais quatro novos Analistas do Tesouro Estadual: Rodrigo Caetano Magalhães Dantas; Antonio Leonardo Gonçalves; Rafael de Andrade Silva Campelo e Douglas Meneses Melo.

SEFAZ

Piauí possui o menor endividamento da história

Endividamento está em queda desde 2002, quando era de 164,07%

GERAL

Piauí é o único estado do país a liquidar todas as dívidas com a União

Com a antecipação do pagamento da DMLP, o Estado economizará mais de R\$ 40 milhões em juros.

**PERGUNTAS?
DÚVIDAS?
OBRIGADO!**

<https://portal.sefaz.pi.gov.br/>

ricjardeson@gmail.com

[@ricjardeson](#)